

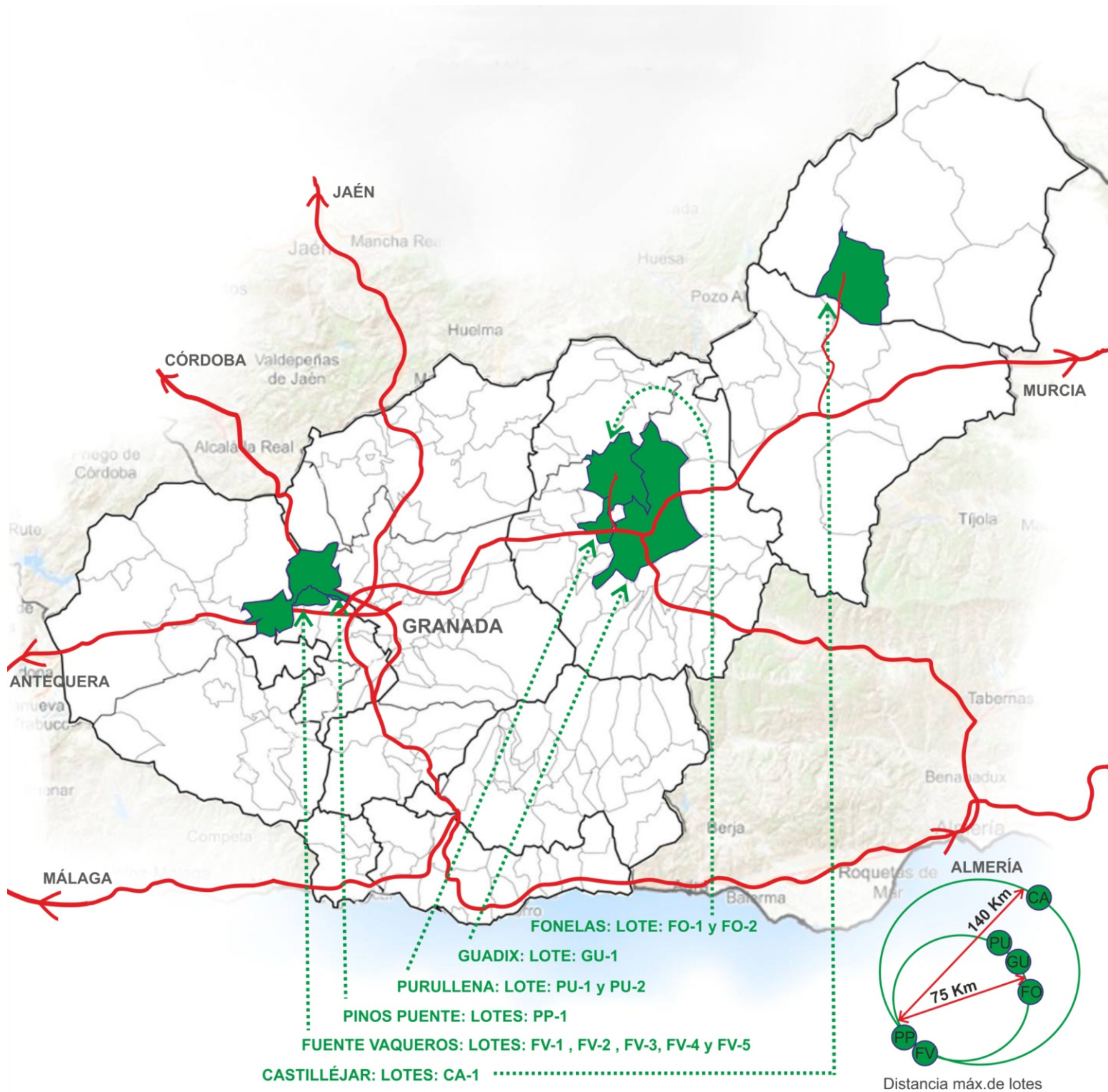

AGRUPACIÓN PRODUCTORES

# CHOPO DE GRANADA

## LOCALIZACIÓN EN LA PROVINCIA DE GRANADA DE LOS APROVECHAMIENTOS DE LOS LOTES DE MADERA MARJAL 2026



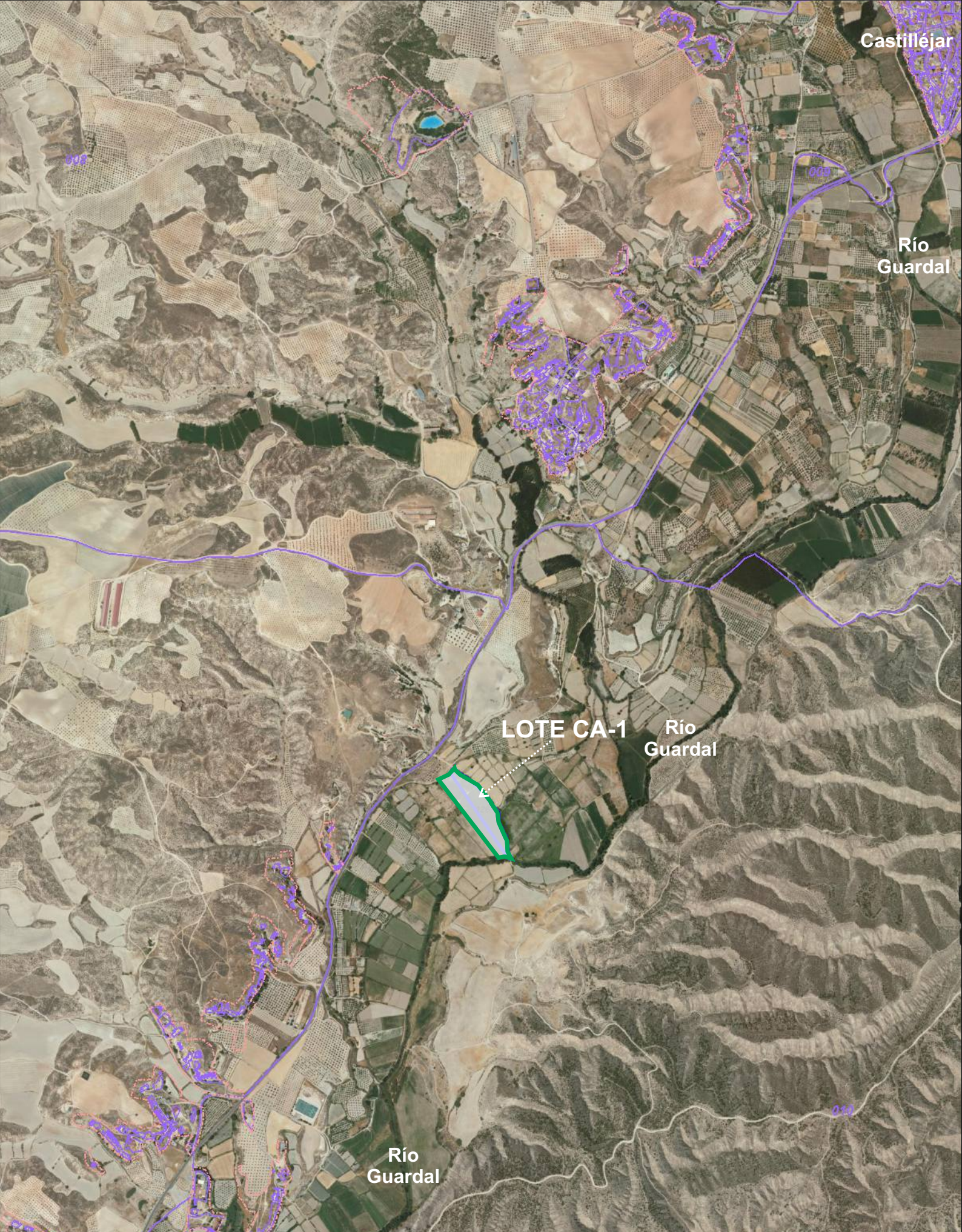

Castilléjar

Río Guardal

LOTE CA-1

Río Guardal

Río Guardal

Enlace Georreferenciación:  <https://maps.app.goo.gl/JYFXNqfPw9KNNjK5A>

IV Subasta de Marjal\_2026  
**LOTE CA-1**

Escala gráfica: 0 100 300 500 700 Metros

Ref. Catastral: 18046A010001270000PX  
18046A010001260000PD





**LOTE CA-1**  
X: 529.997,42  
Y: 4.171.658,36

Enlace Georreferenciación:  <https://maps.app.goo.gl/JYFXNqfPw9KNNjK5A>

**IV Subasta de Marjal\_2026**  
**LOTE CA-1**

Escala gráfica: 0 25 50 100 200 Metros

Ref. Catastral: 18046A010001270000PX  
18046A010001260000PD





Río Fardes

LOTE FO-1

Río Fardes

Fonelas

Río Fardes

Enlace Georreferenciación:  <https://maps.app.goo.gl/fb9rsb9Lix2Qz8qY9>

IV Subasta de Marjal\_2026  
**LOTE FO-1**

Escala gráfica: 0 100 300 500 750 1000 Metros

Ref. Catastral: 18078A009000020000PG (parcial)



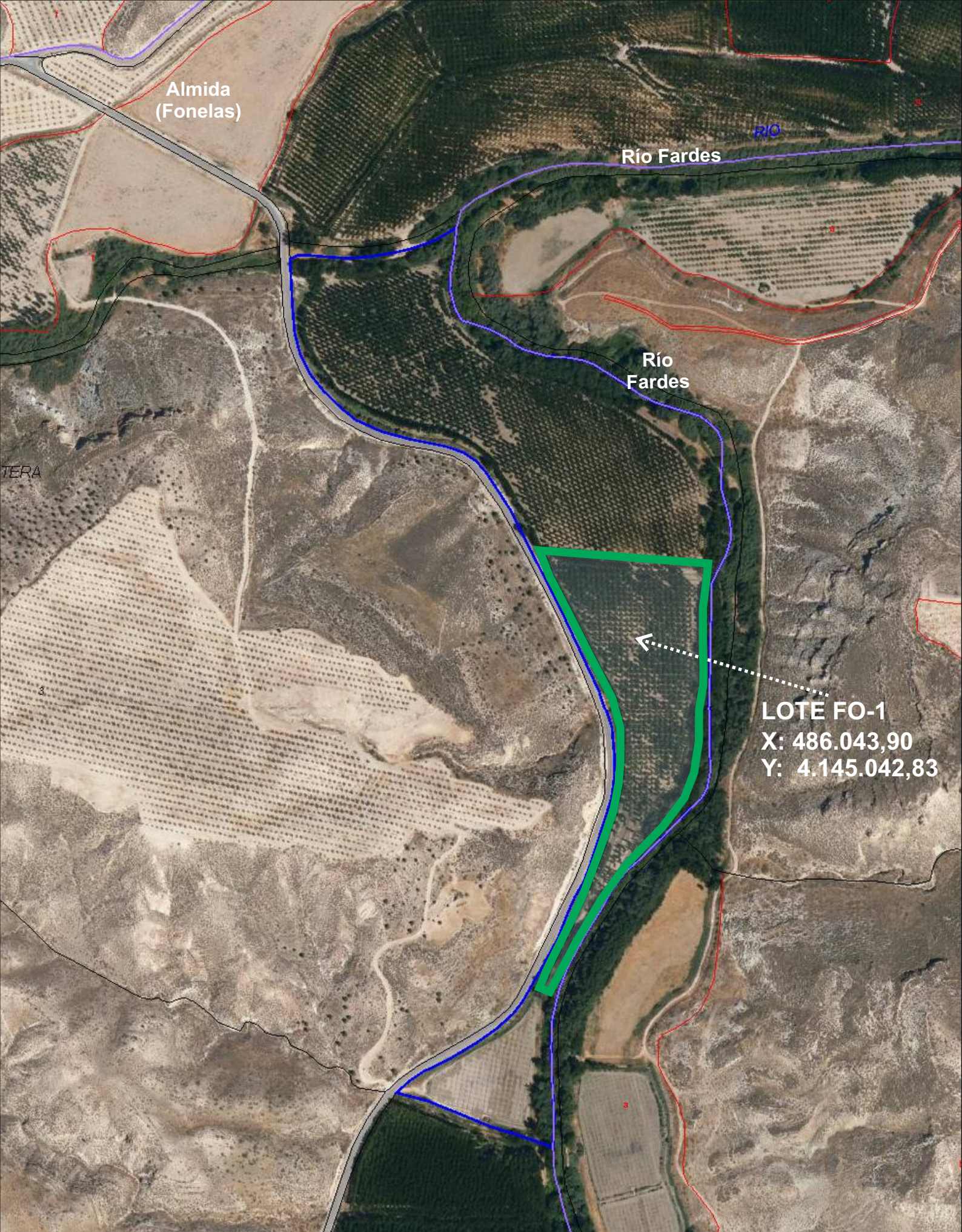

Almida  
(Fonelas)

Río Fardes

Río Fardes

LOTE FO-1  
X: 486.043,90  
Y: 4.145.042,83

Enlace Georreferenciación:  <https://maps.app.goo.gl/fb9rsb9Lix2Qz8qY9>

IV Subasta de Marjal\_2026  
**LOTE FO-1**

Escala gráfica: 0 50 100 200 300 Metros

Ref. Catastral: 18078A009000020000PG (parcial)





Río Fardes

LOTE FO-2

Río Fardes

Fonelas

Río Fardes

Enlace Georreferenciación: <https://maps.app.goo.gl/k53yfJJz38qaFEEH8>

IV Subasta de Marjal\_2026  
**LOTE FO-2**

Escala gráfica: 0 100 300 500 750 1000 Metros

Ref. Catastral: 18078A009000020000PG (parcial)





**LOTE FO-2**  
X: 485.895,82  
Y: 4.145.301,04

Enlace Georreferenciación:  <https://maps.app.goo.gl/k53yfJJz38qaFEEH8>

**IV Subasta de Marjal\_2026**  
**LOTE FO-2**

Escala gráfica: 0 50 100 200 300 Metros

Ref. Catastral: 18078A009000020000PG (parcial)

**MVR**  
**JAL**  
MADERACHOPO  
GRANADA



Enlace Georreferenciación:



<https://maps.app.goo.gl/fDtwWx58ZPXyWK158>

IV Subasta de Marjal\_2026  
**LOTE FV-1**

Escala gráfica: 0 100 250 500 750 Metros

Ref. Catastral: 18081A013000720000PA (parcial)



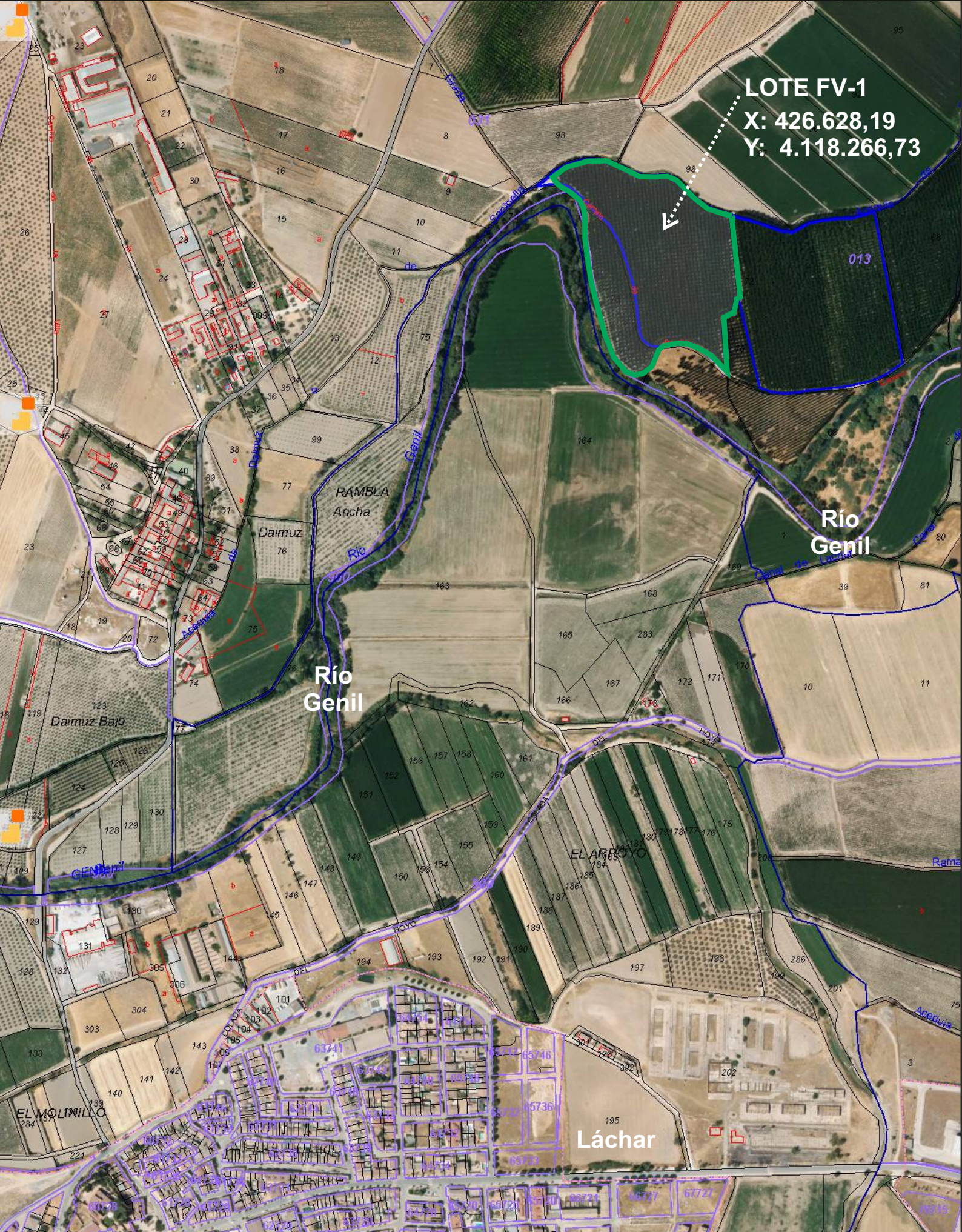

**LOTE FV-1**  
**X: 426.628,19**  
**Y: 4.118.266,73**

Enlace Georreferenciación:  <https://maps.app.goo.gl/fDtwWx58ZPXyWK158>

**IV Subasta de Marjal\_2026**  
**LOTE FV-1**

Escala gráfica: 0 100 200 300 400 Metros

Ref. Catastral: 18081A013000720000PA (parcial)





Enlace Georreferenciación: 

<https://maps.app.goo.gl/whpGjEqhrRS16btt7>

IV Subasta de Marjal\_2026  
**LOTE FV-2**

Escala gráfica: 0 100 250 500 750 Metros

Ref. Catastral: 18081A009000690000PL, 18081A009000700000PQ,  
18081A009000710000PP, 18081A009000720000PL,  
18081A009000730000PT, 18081A009000740000PF,  
18081A009000940000PW, 18081A009001010000PP





Barrio Salvador Allende

Fuente Vaqueros

Río Genil

Río Genil

Los Berrates

**LOTE FV-2**  
X: 430.496,57  
Y: 4.118.554,80

Enlace Georreferenciación: 

<https://maps.app.goo.gl/whpGjEqhrRS16btt7>

IV Subasta de Marjal\_2026  
**LOTE FV-2**

Escala gráfica: 0 100 200 300 Metros

Ref. Catastral: 18081A009000690000PL, 18081A009000700000PQ,  
18081A009000710000PP, 18081A009000720000PL,  
18081A009000730000PT, 18081A009000740000PF,  
18081A009000940000PW, 18081A009001010000PP





Enlace Georreferenciación:



<https://maps.app.goo.gl/SRejGSI7vUvhHocca>

IV Subasta de Marjal\_2026  
**LOTE FV-3**

Escala gráfica: 0 100 250 500 750 Metros

Ref. Catastral: 18081A013000070000PY





**LOTE FV-3**  
X: 427.653,92  
Y: 4.118.799,20

Enlace Georreferenciación:  <https://maps.app.goo.gl/SRejGSi7vUvhHocca>

**IV Subasta de Marjal\_2026**  
**LOTE FV-3**

Escala gráfica: 0 50 100 200 Metros

Ref. Catastral: 18081A013000070000PY





Enlace Georreferenciación:  <https://maps.app.goo.gl/ximXMsQBxJaA653jM7>

IV Subasta de Marjal\_2026  
**LOTE FV-4**

Escala gráfica: 0 100 250 500 750 Metros

Ref. Catastral: 18081A010000070000PU



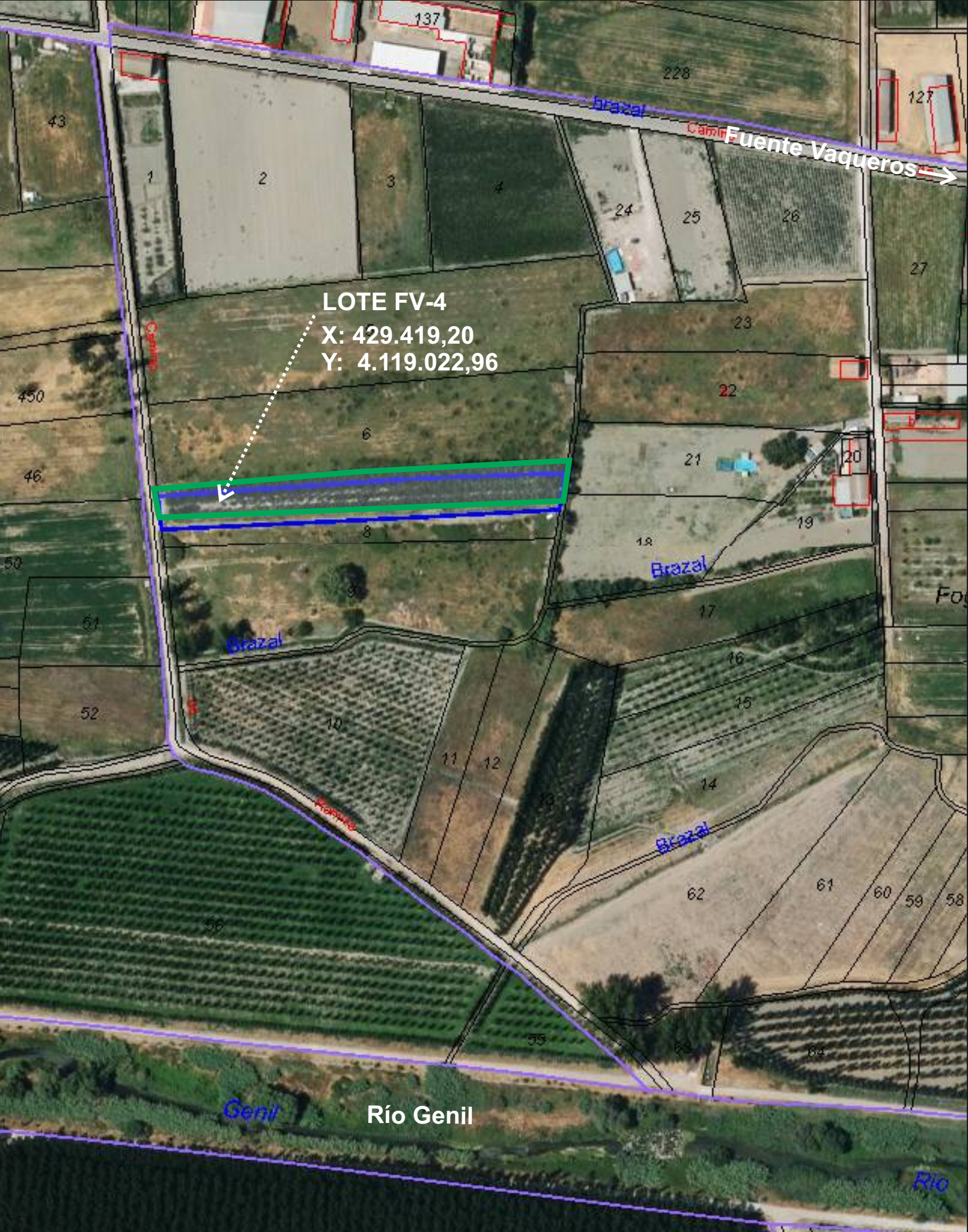

**LOTE FV-4**

X: 429.419,20

Y: 4.119.022,96

Enlace Georreferenciación:



<https://maps.app.goo.gl/ximXMsQBXaA653jM7>

**IV Subasta de Marjal\_2026**  
**LOTE FV-4**

Escala gráfica: 0 25 50 100 150 Metros

Ref. Catastral: 18081A010000070000PU





Enlace Georreferenciación: 

<https://maps.app.goo.gl/xbnPji29mH3VQrLz8>

IV Subasta de Marjal\_2026  
**LOTE FV-5**

Escala gráfica: 0 100 250 500 750 Metros

Ref. Catastral: 18081A009000680000PP





Enlace Georreferenciación:



<https://maps.app.goo.gl/xbnPji29mH3VQrLz8>

IV Subasta de Marjal\_2026  
**LOTE FV-5**

Escala gráfica: 0 100 200 300 Metros

Ref. Catastral: 18081A009000680000PP



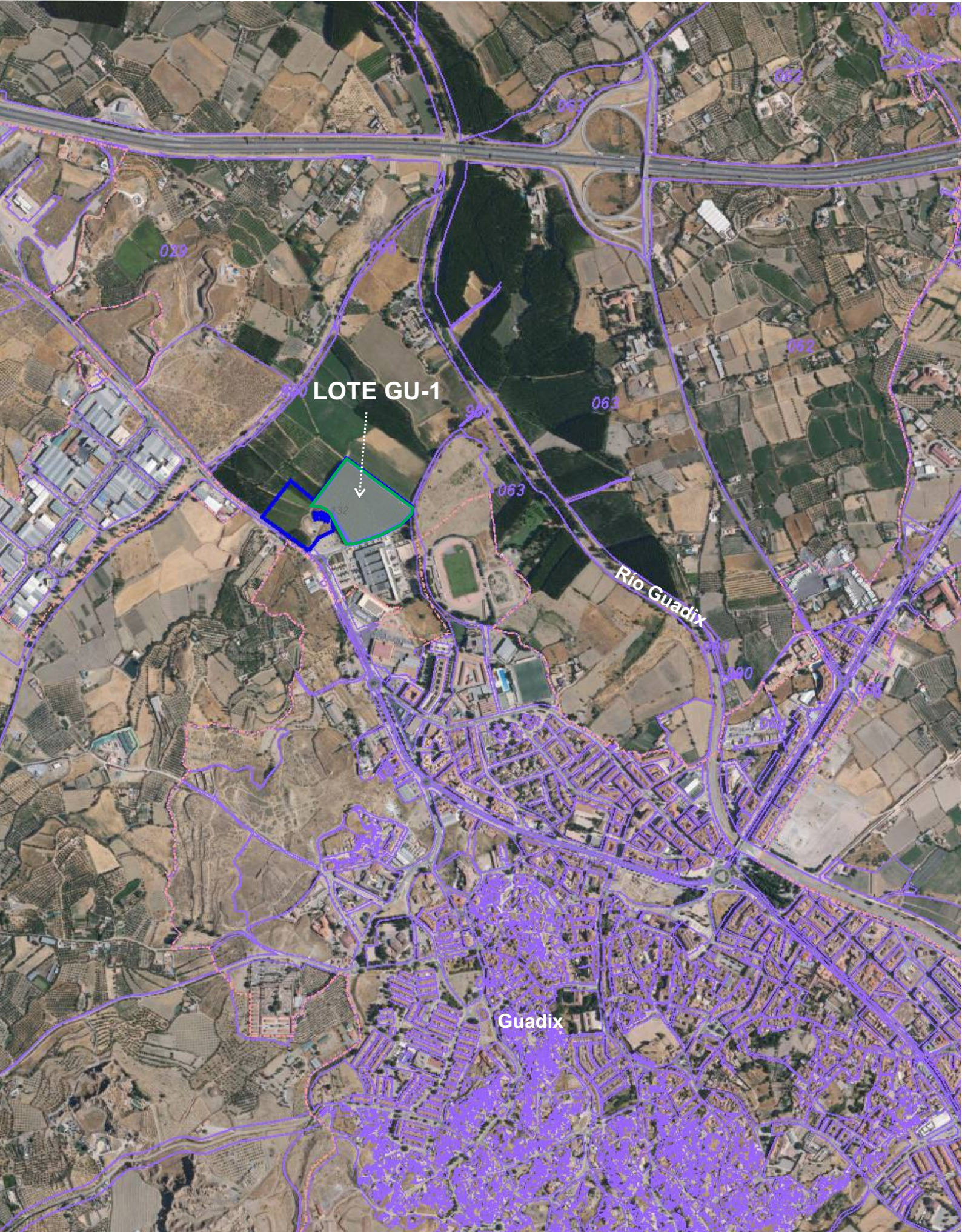

**LOTE GU-1**

Río Guadix

Guadix

Enlace Georreferenciación:  <https://maps.app.goo.gl/48VosmXNsmXBP4BK9>

**IV Subasta de Marjal\_2026**  
**LOTE GU-1**

Escala gráfica:  0 100 300 500 Metros

Ref. Catastral: 18091A063001320000GS (parcial)



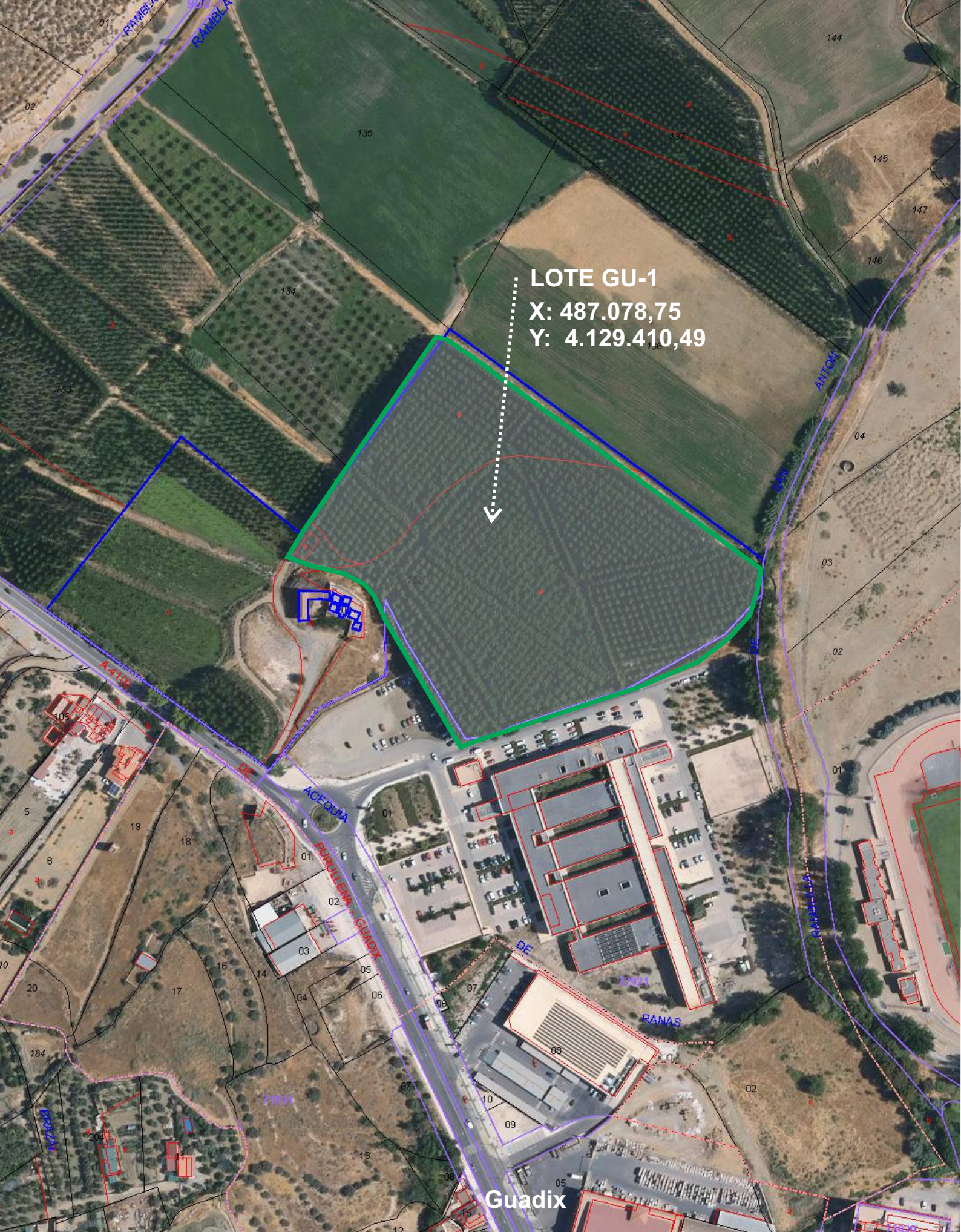

**LOTE GU-1**

**X: 487.078,75**

**Y: 4.129.410,49**

Enlace Georreferenciación: 

<https://maps.app.goo.gl/48VosmXNsmXBP4BK9>

**IV Subasta de Marjal\_2026**  
**LOTE GU-1**

Escala gráfica: 0 50 100 200 Metros

Ref. Catastral: 18091A063001320000GS (parcial)

**MAR**  
**JAL**  
MADERACHOPO  
GRANADA



Enlace Georreferenciación:  <https://maps.app.goo.gl/fJdTUodLcXD7Bx8j7>

IV Subasta de Marjal\_2026 Escala gráfica: 0 100 300 500 750 Metros

**LOTE PP-1**

Ref. Catastral: 18161A038000920000SI



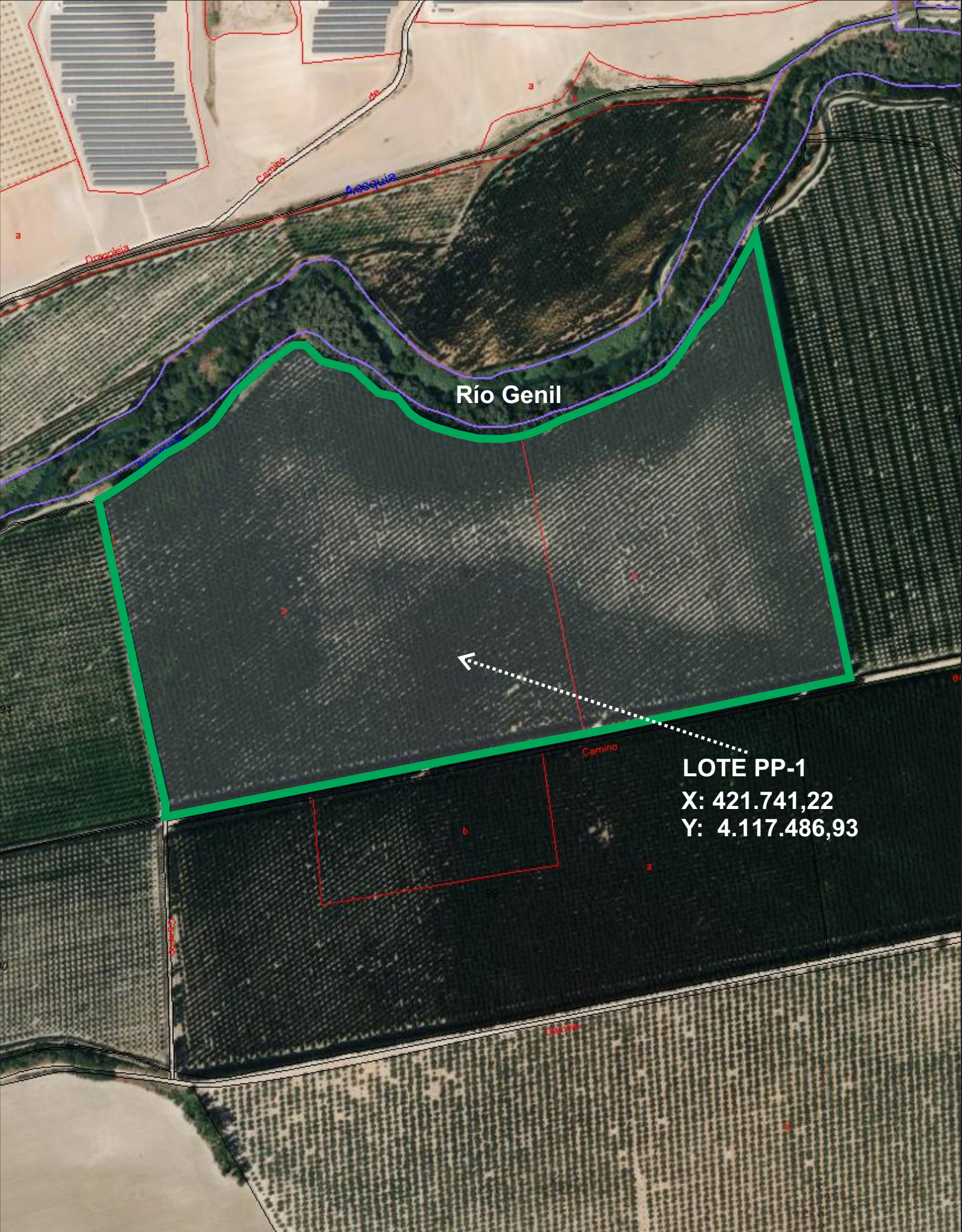

Río Genil

LOTE PP-1  
X: 421.741,22  
Y: 4.117.486,93

Enlace Georreferenciación: 

<https://maps.app.goo.gl/fJdTUodLcXD7Bx8j7>

IV Subasta de Marjal\_2026  
LOTE PP-1

Escala gráfica: 0 50 100 200 300 Metros

Ref. Catastral: 18161A038000920000SI





Río Fardes

001

Benalúa

Río Guadix

LOTE PU-1

Río Fardes

Río Guadix

Bejarín

002

Enlace Georreferenciación:



<https://maps.app.goo.gl/foHDSUqk5hfPtrsg9>

IV Subasta de Marjal\_2026

LOTE PU-1

Escala gráfica: 0 100 300 500 750 Metros

Ref. Catastral: 18170A001000690000DF (parcial)





Luchena  
Purullena

**LOTE PU-1**  
X: 482.926,50  
Y: 4.133.589,36

Enlace Georreferenciación:  <https://maps.app.goo.gl/foHDSUqk5hfPtrsg9>

IV Subasta de Marjal\_2026  
**LOTE PU-1**

Escala gráfica: 0 25 50 100 Metros

Ref. Catastral: 18170A001000690000DF (parcial)

**MVR**  
MADERACHOPO  
GRANADA  
**JAL**



Río Fardes

001

Benalúa

Río Guadix

Río Fardes

LOTE PU-2

Río Guadix

Bejarín

002

Enlace Georreferenciación:



<https://maps.app.goo.gl/KNZKuTgavsH6frkC9>

IV Subasta de Marjal\_2026

Escala gráfica: 0 100 300 500 750 Metros

LOTE PU-2

Ref. Catastral: 18170A002000030000DA (parcial)  
18170A002000080000DP (parcial)



Cortijo Porras  
(Purullena)

LOTE PU-2  
X: 483.884,46  
Y: 4.133.408,15

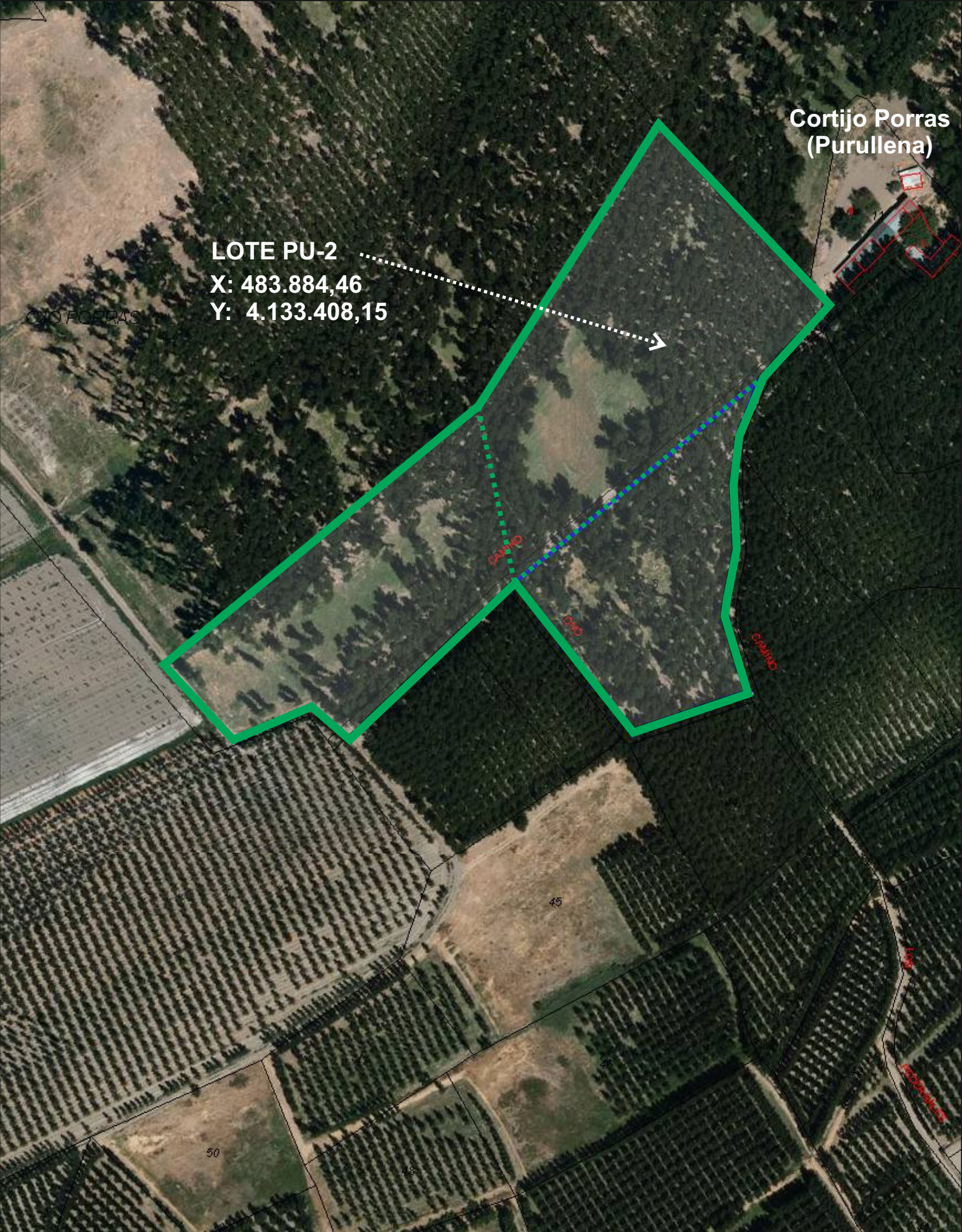

Enlace Georreferenciación:  <https://maps.app.goo.gl/KNZKuTgavsH6frkC9>

IV Subasta de Marjal\_2026  
**LOTE PU-2**

Escala gráfica: 0 25 50 100 150 Metros

Ref. Catastral: 18170A002000030000DA (parcial)  
18170A002000080000DP (parcial)

**MVR**  
JAL  
MADERACHOPO  
GRANADA